

### Constancia de Inscripción en el Registro Público de Casas de Empeño

Nombre, denominación o razón social

MARTHA LIZETH LÓPEZ VERDUGO

R.F.C.

LOVM831120CM9

Número único secuencial de inscripción

RPCE-0677-0001-2015

Marca o nombre comercial

PRÉSTAMOS EMPEÑA FÁCIL

Matriz - Sucursal

SUCURSAL

Domicilio casa matriz

CALLE PUERTO MAZATLÁN, NÚMERO 31, INTERIOR A, COLONIA MIRAMAR, ZAPOPAN, JALISCO, CÓDIGO POSTAL 45060.

Número de expediente

PFC.B.E.9/003583-2015

Domicilio sucursal

CALLE MIGUEL URIBE, NÚMERO 3653, COLONIA HELIODORO HERNÁNDEZ LOZA, PRIMERA SECCIÓN, GUADALAJARA, JALISCO, CÓDIGO POSTAL 44720.

Autorizó

LCDO. CARLOS HERNÁNDEZ ISLAS

Director General de Contratos de Adhesión, Registros y Autofinanciamiento

Fecha del registro

3 DE SEPTIEMBRE DEL 2015

Vigencia del registro

4 DE SEPTIEMBRE DEL 2019 AL 4 DE SEPTIEMBRE DEL 2020 (CUARTO REFRENDO)

Sello digital emisor

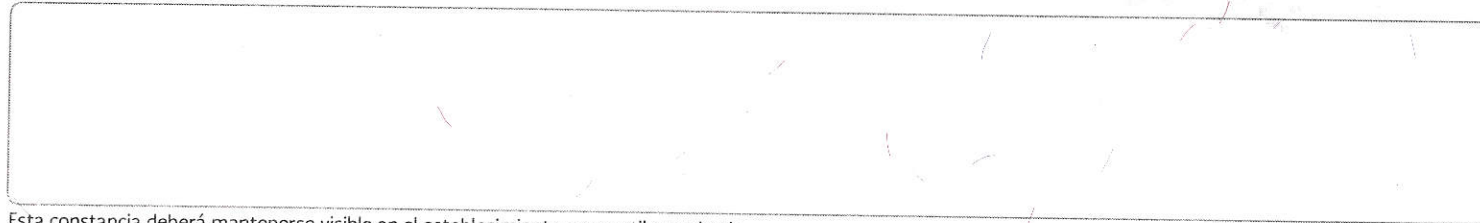

Esta constancia deberá mantenerse visible en el establecimiento mercantil autorizado.  
El trámite de refrendo deberá realizarse antes de la fecha de conclusión de la vigencia.